

Han presentat més de mil signatures contra el projecte i demanen que es desdoblí la N-II

Veïns de Tordera s'oposen a fer arribar l'autopista A-19 fins a la Costa Brava

JORDI CAUPENA
Blanes

La Plataforma Cívica de Tordera «Defensem Jalpí i Pla de Sant Daniel» s'oposa a la prolongació de l'autopista del Maresme A-19 fins a la Costa Brava. En tres setmanes, aquest col·lectiu ha recollit més de mil signatures contra aquest projecte de prolongació de l'autopista en quatre quilòmetres i que afecta la zona de Jalpí i el Pla de Sant Daniel.

Aquest traçat de quatre quilòmetres, que la Generalitat ja ha aprovat, contempla la connexió fins a la carretera GI-600 de Tordera a Blanes, projecte que es podria començar a executar abans de final d'any.

Els promotors d'aquesta recollida de signatures per manifestar l'oposició que l'autopista A-19 arribi a la Costa Brava demanen que es prioritzi el desdoblament de la N-II i que no s'ampliï l'autopista.

En opinió dels membres de la Plataforma, la perllongació d'aquesta via «serà la causa d'un greu perjudici dels espais agrícoles i protegits de Tordera, amb conseqüències visuals, hidrològiques, paisatgístiques, urbanístiques i socials». Aquests fets es denuncien a l'encapçalament del full que s'ha repartit per dema-

nar la signatura per evitar la construcció de la perllongació.

Segons els grups naturalistes, la construcció d'aquest tram d'autopista es farà mitjançant l'aixecament de talussos de fins a quinze metres d'alçada, un fet que representa crear una barrera artificial enmig d'una zona que fins ara és totalment agrícola.

Barrera artificial

El portaveu dels naturalistes de Tordera Cadma, Joaquim Caballer, ha demanat «que abans que s'executi aquest projecte seria convenient saber quin traçat tindrà el proper tram que haurà de connectar directament amb la Costa Brava, ja que de moment només coneixem el projecte que es vol executar ara».

Per la seva banda, l'Ajuntament de Tordera ha presentat un recurs contenciós administratiu contra el projecte de traçat, perquè no té en compte les alegacions que van presentar durant el període d'exposició. En aquest sentit, l'alcalde de Tordera, Joan Carles Garcia, es reunirà amb el conseller d'Obres Públiques i Política Territorial, Pere Macias, amb la finalitat d'exposar-li la seva problemàtica.

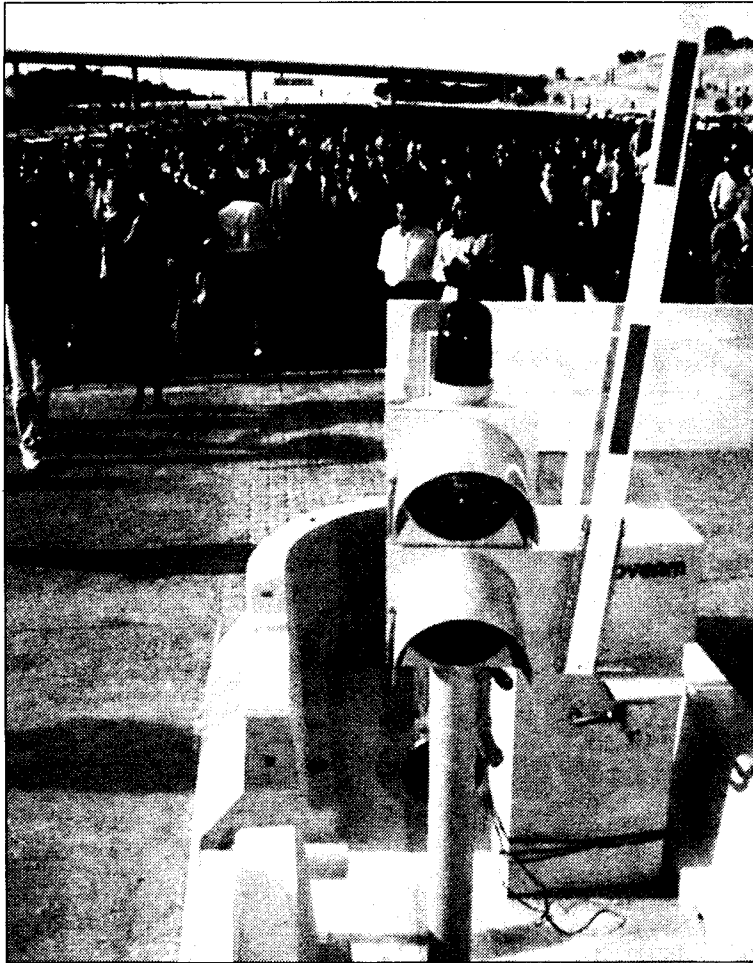

Inauguració de l'autopista A-19.

JORDI RIBOT

Vilobí adjudica la segona fase de les obres de la pista poliesportiva

A.T.
Vilobí d'Onyar.- El ple de l'Ajuntament de Vilobí ha aprovat l'adjudicació de les obres de la segona fase de construcció de la pista poliesportiva, que consisteix a fer la coberta i instal·lar els serveis d'aquests equipaments. L'atorgació de les obres s'ha fet per procediment negociat perquè la subhasta que havia convocat el Consistori havia quedat deserta, ja que cap empresa no havia fet ofertes per fer-se càrrec de les obres. Finalment, l'adjudicació s'ha fet a l'empresa Forjats i Fonaments S.C.C.L. pel cost inicial de 23 milions i mig de pessetes.

Aproven ampliar l'escola de Tossa i urbanitzar la zona de La Rajoleria

A.T.
Tossa de Mar.- El ple de Tossa de Mar ha aprovat el projecte d'ampliació de l'escola municipal de Tossa amb un pressupost d'uns 33 milions de pessetes. Igualment, el Consistori ha aprovat la urbanització parcial del sector de La Rajoleria i ha fixat el pressupost de les obres en 52 milions. Per últim, també s'ha acordat fer la prolongació del mur d'accés al Far per un valor de 14 milions de pessetes.



**MOBLES
SANTA COLOMA, S. L.**

- MOBILIARI
- CLÀSSIC
- MODERN
- FABRICACIÓ DE TAPISSERIA
- A MIDA
- INTERIORISME
- PROJECTES DE DECORACIÓ

Pressupost sense compromís

Ctra. de Sils 17430 SANTA COLOMA DE FARNERS
Tel. Fax 972 84 10 97



l'Aliança

TRUQU'NS AL TELÈFON 22 74 75 O VINGUI AL C/ RIU ONYAR, 1 - GIRONA

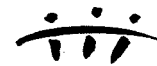

l'Aliança

IMPORTANT COMPANYIA DEL SECTOR ASSEGUADOR LÍDER A CATALUNYA
necessita per a la zona de la SELVA

COMERCIALS

per ampliació de xarxa de vendes

OFERIM:

- Remuneració molt interessant (fix/comissions)
- Formació a càrrec de l'empresa
- Suport publicitari
- Visites concertades

Interessats/des truqueu de 16 a 19h al tel. 972 22 74 75
i demaneu per la srta. Inès