

Tordera vol obrir aquest mateix curs una escola al veïnat d'Horsavinyà

JORDI CAMPS

TORDERA

□ L'Ajuntament de Tordera vol obrir aquest mateix curs una escola unitària rural al veïnat d'Horsavinyà, ubicat dins el Parc natural del Montseny. La creació de l'escola permetrà evitar el desplaçament d'un mínim de vint quilòmetres diaris a quinze infants del veïnat d'entre sis i dotze anys, que han d'anar a classe a les poblacions veïnes de Tordera, Pineida, Calella i Sant Pol.

L'alcalde, Joan Carles Garcia, ha manifestat que «la voluntat de l'A-

juntament és tenir l'escola aquest mateix any, però la decisió final depèn de l'acord a què arribin el Departament d'Ensenyament de la Generalitat i la Diputació de Barcelona, òrgan gestor del Parc natural del Montseny».

L'alcalde va realitzar aquestes declaracions després de reunir-se juntament amb la regidora d'Ensenyament, Maria Àngels Cayró amb el cap de serveis territorials del Departament d'Ensenyament de la Generalitat, Emili Pons, per tractar la creació de l'escola. Segons Garcia, el Departament d'Ensenyament s'ha compromès a tirar endavant l'escola.

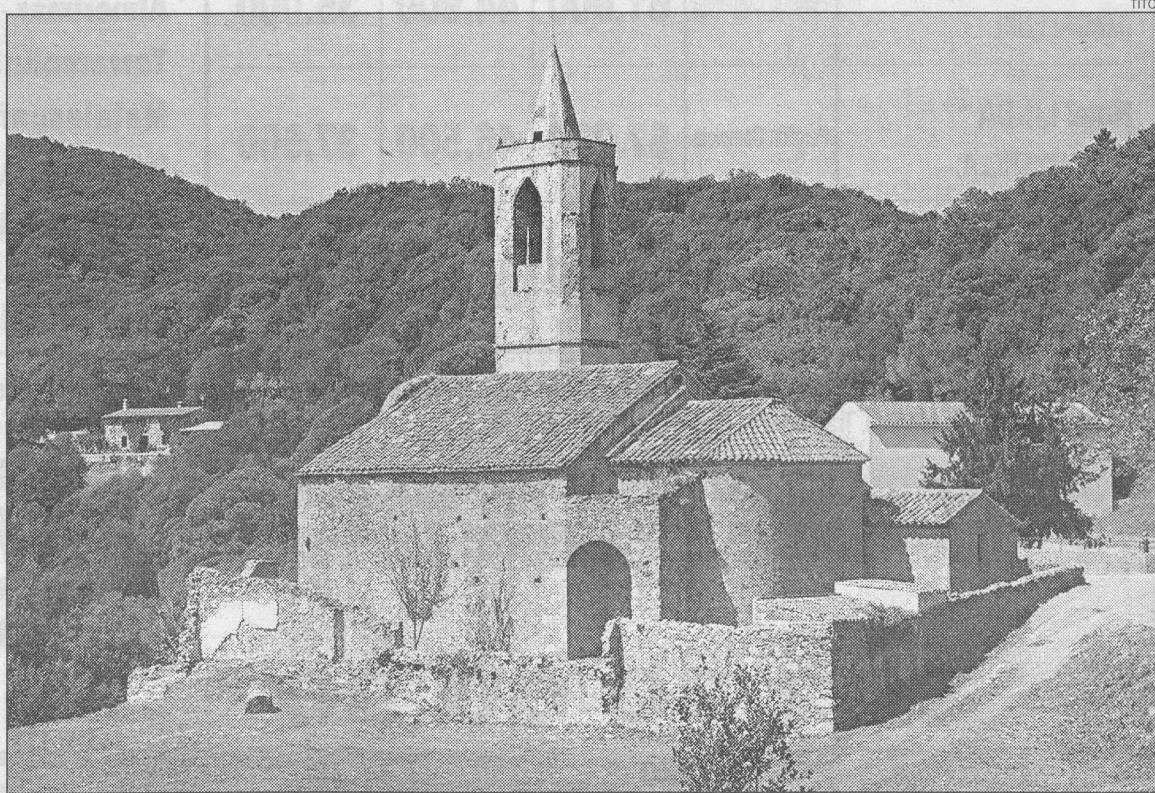

El veïnat d'Horsavinyà. Els nens han de fer un mínim de vint quilòmetres diaris per anar a escola.