

# La Generalitat construeix sense permís la potabilitzadora de Lloret i Tossa

La instal·lació, pràcticament enllestida en una zona agrícola protegida de Tordera, ha de solucionar la terbolesa de l'aigua

FRANCESC SANTIAGO/ANNA PUIG / Tordera  
● El Consorci de la Costa Brava, format pels ajuntaments de Lloret i Tossa i la Generalitat, ha construït a Tordera la planta potabilitzadora d'aigua sense cap permís

municipal. L'Ajuntament de Tordera va requerir l'any passat un estudi d'impacte ambiental perquè la potabilitzadora s'ha aixecat en una zona agrícola d'alt interès. L'estudi no s'ha fet i la nova instal·lació

que ha de solucionar la terbolesa de l'aigua ja està pràcticament acabada i entrarà en funcionament aquest mateix estiu. Durant l'últim any l'Ajuntament de Tordera no ha decretat l'aturada de les obres per-

què, segons el regidor d'Urbanisme, Arseni Garcia (CiU), es tracta d'una obra d'interès públic. Els pagesos temen que la posada en marxa de la planta afecti els pous d'aigua més propers.

L'1 de març de l'any passat, el consorci format pels ajuntaments de Lloret i Tossa i la Generalitat va demanar permís per construir una planta potabilitzadora d'aigua dins el terme municipal de Tordera, a la zona agrícola de Jalpí. Poc després, el consistori va demanar que es presentés un estudi d'impacte ambiental perquè la zona afectada té un gran interès agrícola. Un any després, ni s'ha concedit el permís ni s'ha presentat l'estudi d'impacte ambiental, però l'obra està pràcticament enllestida i tot fa preveure que entrarà en funcionament aquest mateix estiu. La nova planta s'ha aixecat a la llera del riu Tordera, en uns terrenys que queden situats entre la via del tren i la carretera Gi-600, que connecta Hostalric i Blanes. El regidor d'Urbanisme de Tordera, Arseni Garcia, ha restat importància a la falta de permís perquè opina que la planta potabilitzadora d'aigua és una obra de gran interès públic. Aquest és l'argument que dona el regidor per justificar que durant aquest any no s'ha decretat en cap moment l'aturada de les obres. El regidor va visitar la planta fa un mes i està convençut que no entrarà en funcionament fins que tinguin tots els permisos. «No serem rígids perquè entenem que l'obra és molt necessària per als pobles que n'han de gaudir», va afirmar. L'Ajuntament de Tordera assegura que l'obra s'ajusta al projecte presentat. La planta ha suposat una inversió d'uns 500 milions, que han assumit els ajuntaments i la Generalitat.

Ni tan sols els ajuntaments que han promogut l'obra conjuntament amb la Generalitat no sabien que els treballs s'estan fent sense permís. La regidora de Medi Ambient de Lloret, Rosa Maria Santamaria (IC-V), va assegurar disabte que no tenia coneixement de la il·legalitat. La

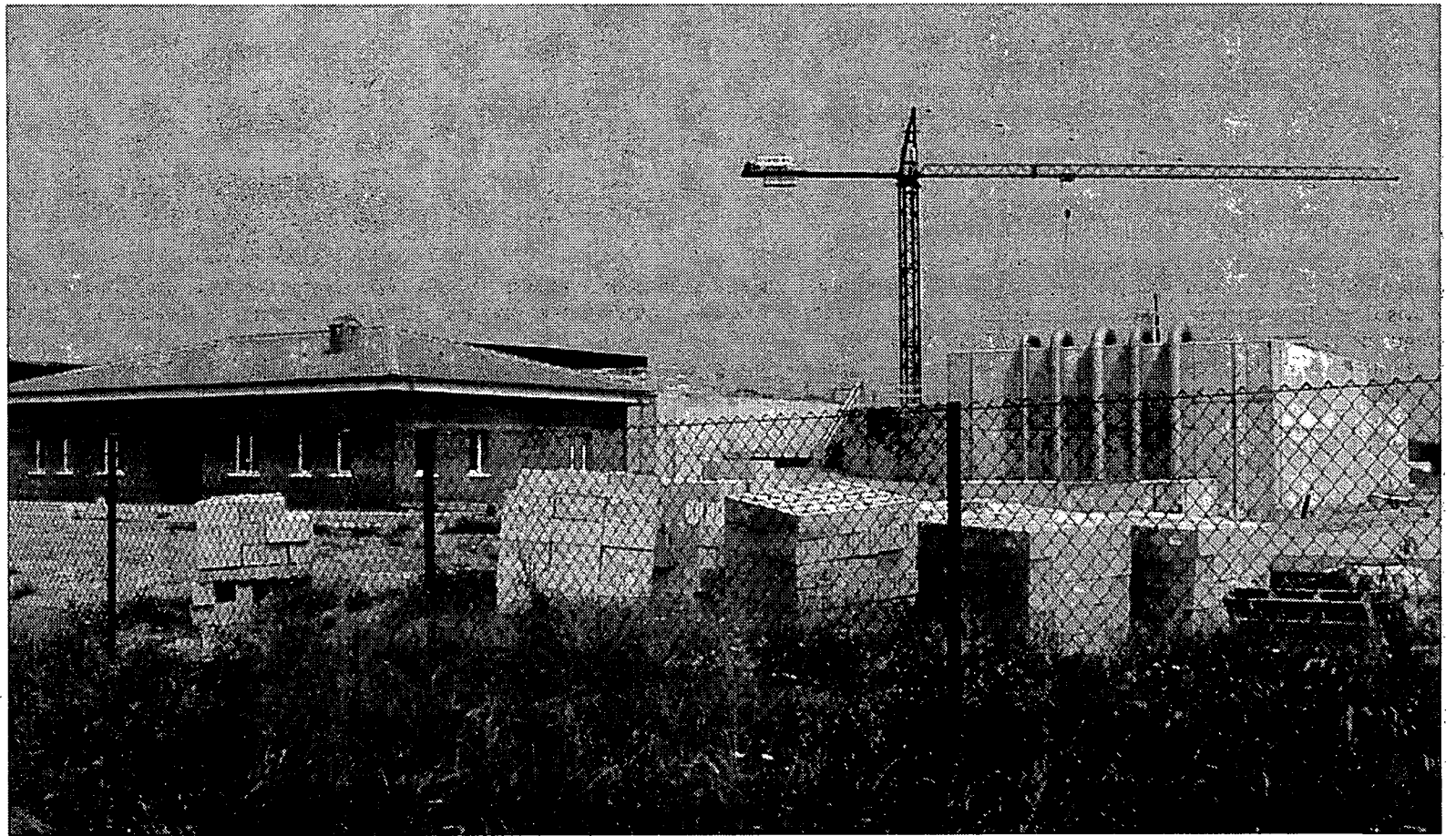

El Consorci de la Costa Brava posarà en marxa la planta potabilitzadora sense haver presentat l'estudi d'impacte ambiental que volia l'Ajuntament de Tordera. / F. SANTIAGO.

## Els pagesos temen que afecti els pous

F. S. / Tordera  
● Unió de Pagesos (UP) ha advertit que amb la posada en marxa de la planta potabilitzadora de la Costa Brava els conreus de l'entorn de Jalpí en sortiran afectats. El sindicat agrari adverteix que la potabilitzadora obliga a augmentar les extraccions d'aigua dels pous més propers i assegura que els aqüífers en sortiran perjudicats «d'una manera alarmant». Joan Riera, d'UP, ha criticat amb duresa que les administracions facin obres públiques a través dels fets consumats. «Això és com un nap que ha sortit en una zona agrícola pro-

tegida», diu. Unió de Pagesos ja s'havia queixat a l'alcalde de Tordera, Joan Carles Garcia, perquè troba inexplicable que l'administració sigui la primera que fa obres sense el permís corresponent. El sindicat agrari critica que les canonades per connectar la nova planta de tractament de l'aigua han afectat alguns conreus i opina que els propietaris haurien de rebre compensacions per donar la servitud de pas.

**Tordera no sap on portarà l'aigua**  
Quan entri en funcionament la nova planta potabilitzadora, tots

els pobles des d'Arenys fins a Tossa tractaran l'aigua abans de subministrar-la. Blanes ja fa temps que disposa de la seva pròpia instal·lació. Només Tordera continuarà sense fer passar l'aigua per una potabilitzadora. Quan es va construir la de l'Alt Maresme, al terme municipal de Palafolls, Tordera va preferir esperar-se per connectar amb la planta que donarà servei a la Costa Brava sud. El regidor d'Urbanisme, Arseni Garcia, diu que demanarà assessorament a l'Agència Catalana de l'Aigua per saber quina de les dues opcions és la millor per a Tordera.

planta potabilitzadora s'ha aixecat a la zona agrícola protegida de Jalpí. Aquest espai també està afectat per la futura prolongació de l'A-19 cap a la Costa Brava sud. Tordera manté converses amb la Generalitat per reduir l'impacte de la nova via sobre un territori molt preuat des

d'un punt de vista agrícola i paisatgístic.

### Un problema endèmic

L'escàndol per la presència a l'aigua de dioxans i dioxolans abocats per l'empresa Resisa de Sant Celoni va generar acords per construir plantes potabilitzadores. A l'Alt Ma-

resme es va instal·lar a Palafolls, Blanes va construir la seva pròpia instal·lació i Lloret i Tossa van decidir formalitzar un consorci i fer la planta potabilitzadora al terme municipal de Tordera. Aquesta última planta de tractament ha suposat una inversió de 500 milions de pessetes. La

terbolesa de l'aigua és un problema endèmic, sobretot a les poblacions turístiques. La presència d'alguns compostos químics altera les característiques organolèptiques de l'aigua: olor, color i gust. Això es pot solucionar amb la posada en marxa de la planta potabilitzadora.

### el contrapunt

FRANCESC SANTIAGO

## D'aquesta aigua no en beurem

● Fa tres dies tothom va protestar enèrgicament perquè la prolongació de l'A-19 cap a la Costa Brava sud travessa un pla agrícola d'alt interès, el mateix on la Generalitat i els ajuntaments de Lloret i Tossa han construït sense permís una planta potabilitzadora de l'aigua que han de beure els ciutadans de la Costa Brava sud. No cal ni permís ni estudi d'impacte ambiental perquè, ja se sap, en un projecte d'interès públic tot s'hi val. Hem de fer un viaducte per l'autopista: costi el que costi perquè els talussos de terra que vol fer la Generalitat per estalviar diners a Acesa causaran un impacte paisatgístic massa agressiu, però en canvi ningú posa el més mínim problema per instal·lar una planta potabilitzadora d'aigua que ni tan sols donarà servei als ciutadans de Tordera.