

CONSIDEREN QUE HA DE SER LA IMATGE DEL POBLE I QUE NO SE LI DÓNA SUFICIENT VALOR

Cadma-Naturalistes de Tordera volen potenciar la imatge del riu

L'entitat lamenta l'actuació que es va fer darrere de l'església perquè dóna l'esquena a la riera

ALBERT ALSINA

TORDERA

□ L'entitat Cadma-Naturalistes de Tordera espera que la revisió del Pla General que s'està fent actualment a la població del Maresme sigui valenta i ambiciosa perquè hi hagi un creixement substancial i important de la població i fer que el riu Tordera sigui la imatge del municipi. En aquest ordre de qüestions, un dels portaveus de l'associació Cadma, Joaquim Caballé, destaca que «el poble té el nom del riu i el que no es pot fer és donar-li l'esquena amb un seguit d'actuacions que s'estan fent i que amaguen el gran valor que té d'aquest». A més, Caballé va afegir que «l'actuació que es va portar a terme darrere de l'església, amb l'aixecament d'un mur i una gran plantació d'arbres, que va portar moltes discrepàncies entre els veïns, donen l'esquena al valor més important de Tordera».

La revisió del Pla General

La revisió del Pla General que s'està duent a terme al municipi de Tordera analitza tota l'estructura del poble i esmenta que és important connectar les diferents zones que hi ha a Tordera, actualment bastant allunyades com Sant Pere, el veïnat de Fibracolor, la zona esportiva i els diferents polígons i urbanitzacions d'aquesta extensa població, que té un gruix de 10.000 habitants aproximadament. El Pla General de l'any 1984 ja preveia la construcció d'un pont per enllaçar el veïnat de Sant Pere amb el nucli de la població separats pel riu. Aquest no es va construir ja que l'obra era molt cara i no es va arribar a realitzar. En aquest sentit, el portaveu de l'associació Cadma-Naturalistes de Tordera, Joaquim Caballé, diu que «ara es preveu fer

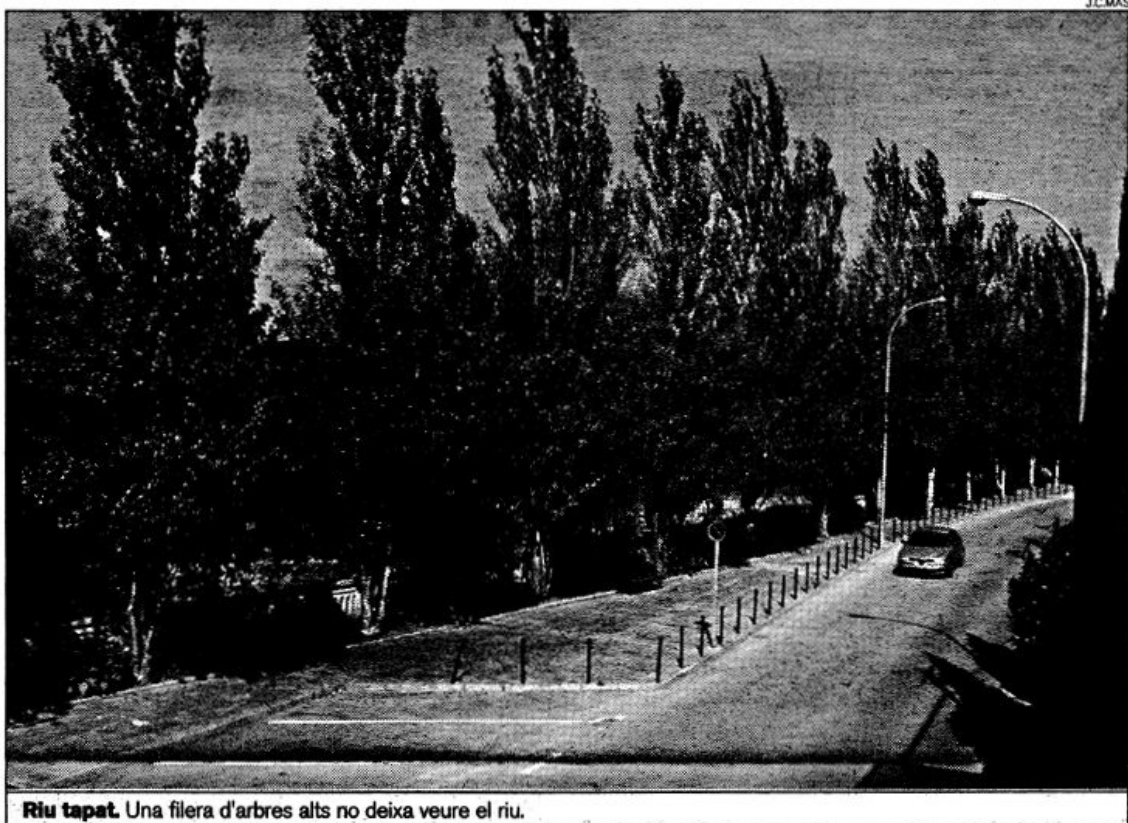

Riu tapat. Una filera d'arbres alts no deixa veure el riu.

un pont de vianants per saltar la barrera que forma el riu i així connectar el veïnat de Sant Pere amb el nucli de la població. Creiem que el riu no trenca res, tot el contrari, hauria de ser un nexa d'unió i s'hi podrien fer algunes actuacions per aprofitar-lo i connectar els diferents indrets del municipi».

Per altra banda, Joaquim Caballé també destaca que altres actuacions que s'han dut a terme a Tordera són del tot descompensades i mal fetes. Caballé diu que «el moment que es va dur a terme l'actuació del mur que es va alçar a l'entrada de Tordera ja va crear certes discrepàncies. Creiem que el resultat d'aquest no és bo i el lloc té moltes més possibilitats». A més,

un dels portaveus del Cadma va instar que «des de l'any 1984 només s'ha creat el Teatre Clavé. A més, no hi ha zones verdes a tot Tordera. Només hi ha zones enjardinades a les giroles del municipi i això no és suficient».

Polèmica al barri vell

El barri vell de Tordera també és un dels punts calents que l'entitat Cadma-Naturalistes de Tordera considera que s'ha de potenciar. Segons un dels portaveus del Cadma, «és ridícul que no s'hagi fet de vianants el nucli antic. A més, últimament les botigues d'aquell indret estant tancant i marxant a altres zones de Tordera i aquest fet no és gens positiu. És un dels indrets

de Tordera que s'han de potenciar més i té una gran capacitat».

Per últim, Joaquim Caballé va destacar que durant la revisió del Pla General de Tordera s'ha de «pensar molt en el riu i s'ha de considerar aquest com a nexa d'unió. Qualsevol de les actuacions que es portin a terme al riu Tordera comprenen un àmbit molt gran i pot connectar les zones disperses del municipi». Caballé, fent referència al Pla General que es va dur a terme l'any 1984, va afegir que «les actuacions que es van fer van estar molt criticades i la gent s'ha anat adonant que els resultats d'aquestes no han estat gens bons per al creixement de Tordera».