

La Selva

L'ANIMAL ESTAVA EN ESTAT DE DESCOMPOSICIÓ I TENIA UNA CORDA LLIGADA A LA CUA

Troben un dofí mort surant al davant de la platja Gran de Tossa

Va ser enterrat a l'antic abocador, al costat d'un tauró blanc trobat el 1992

JORDI MELÉNDEZ

TOSSA DE MAR

□ Un dofí de poc menys de dos metres va aparèixer mort la matinada de dijous a divendres a la platja Gran de Tossa de Mar, just davant del Club Nàutic. Les fortes onades que hi havia durant aquelles hores va provocar que l'animal acabés arribant fins a la costa.

Els treballadors d'aquest establiment van alertar cinc minuts després de les quatre de la matinada la Policia Local de Tossa de Mar de la presència de l'animal mort surant. Els agents van retirar el dofí de l'aigua, el van dipositar a la sorra i es va posar en contacte amb el Centre de Recuperació d'Animals Marins de la Fundació CRAM a Premià de Mar, però l'avançat estat de descomposició del dofí va fer desestimar cap actuació que no fos la d'enterrar aquest dofí.

Una corda a la cua

Se sospita que l'animal, que a la cua portava lligada un tros de corda, feia dies que era mort, motiu pel qual els possibles intents de reanimació no haurien donat cap resultat. No obstant, es desconeix l'origen d'aquesta corda que el dofí tenia lligada a la cua ni la causa directa de la mort de l'animal.

Les fortes onades que hi va haver durant el dia d'ahir, i que van fer que s'hagués d'hissar la bandera groga de precaució a la platja als banyistes, va provocar que el dofí acabés arribant pràcticament fins a la sorra.

Ahir al matí, els treballadors de la Brigada Municipal de Tossa de Mar van retirar el dofí de la sorra i es va traslladar a la zona de l'antic abocador, on ha de ser enterrat posteriorment. Allà, també s'havia enterrat anys enrere un tauró.

L'aparició d'un dofí mort en una platja de la Costa Brava és un fet atípic ja que un cop morts, el cadàver d'aquests animals i d'altres espècies marines, solen quedar-se a alta mar on acaben descomposant-se o essent devorats pels peixos.

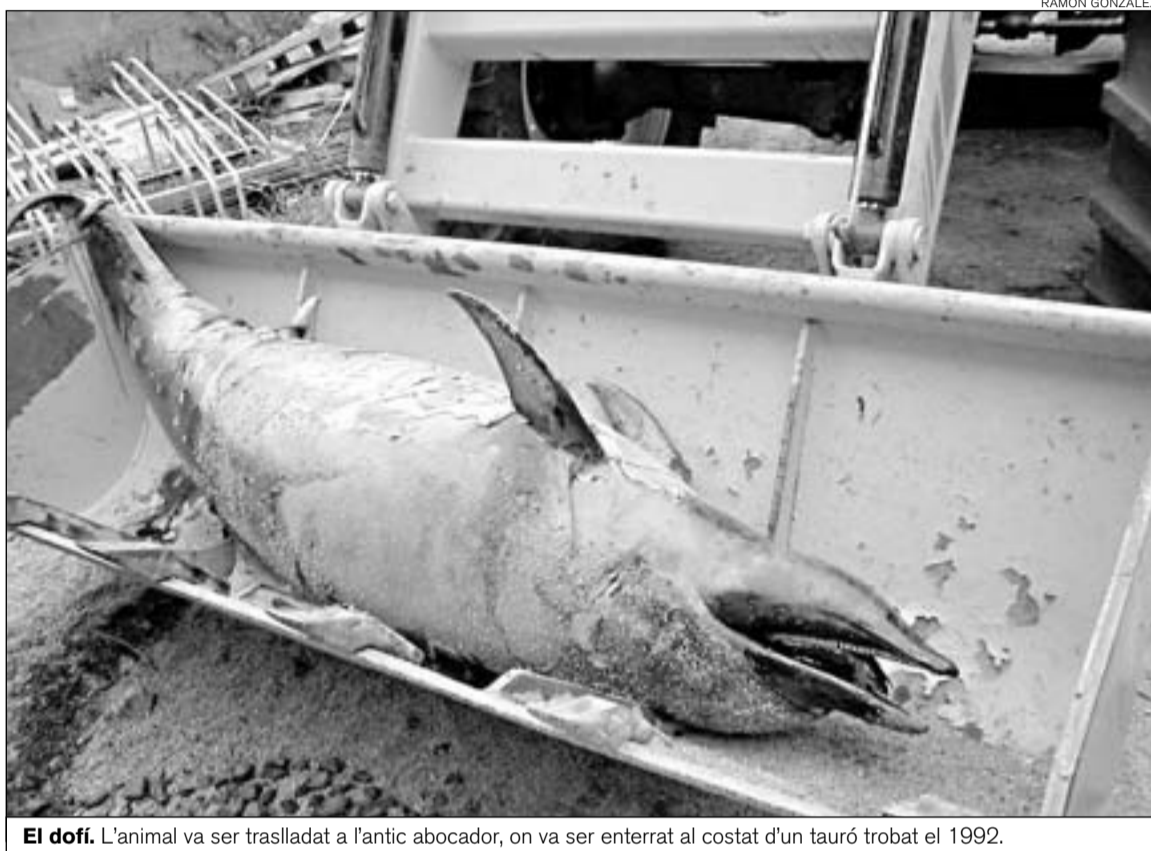

El dofí. L'animal va ser traslladat a l'antic abocador, on va ser enterrat al costat d'un tauró trobat el 1992.



1925. A les platges de Tossa hi va aparèixer morta una balena.

De fet, l'especimen trobat a Tossa de Mar tenia alguns símptomes d'haver estat mossegat per alguns peixos.

Els precedents

L'any 1992, concretament en el mes de novembre, es va trobar un tauró blanc a la badia de la platja Gran de Tossa. El tauró feia prop de cinc metres de llarg i durant el

dia va ser vist encara amb vida des de diversos punts de les roques del castell amb la consegüent expectació que va despertar entre les persones de la zona. Finalment, al vespre ja se'l va trobar mort a la sorra arrossegat per les onades.

També, l'any 1925, hi ha un precedent semblant amb una balena. L'animal va quedar encallat

a la badia de la població encara amb vida, però malauradament també va morir.

Pel que fa a altres poblacions properes on també han aparegut animals marins morts, destaca Sant Feliu de Guíxols, que en menys d'un any ha vist quatre dofins morts.

En el primer dels casos, el dofí tenia nombroses mossegades de peixos. Era durant el mes d'octubre i se'l va trobar a la cala Canyerets. Posteriorment, es va trobar un segon dofí, poques setmanes després, concretament a la cala del Molí. Aquest segon animal també tenia diverses mossegades, però també un fort cop al cap, molt a prop de l'ull. A finals de febrer, van aparèixer dos nous dofins morts.

També a la cala Canyerets de Sant Feliu de Guíxols va aparèixer morta una tortuga durant el mes d'agost de l'any passat. Com en el cas dels dos dofins, l'animal estava en estat de descomposició.

Riells i Viabrea i Hortsavinyà celebren el popular Aplec de Sant Llop

□ RIELLS I VIABREA- Riells i Viabrea i el nucli d'Hortsavinyà de Tordera celebren l'Aplec de Sant Llop 2003. L'Aplec de Riells i Viabrea comença avui dissabte a les set de la tarda, amb un Ball de música tradicional a càrrec d'Escapillem i té lloc a l'ermita de Sant Llop.

Demà diumenge dia set té lloc un ofici solemne a dos quarts d'una a l'ermita de Sant Llop de Riells i Viabrea. A més, també es farà la benedicció i es repartiran els tradicionals panets. Seguidament es farà un gran dinar popular compost d'un plat d'arròs, pollastre, pa i postres i ja a les cinc de la tarda tindran lloc sardanes a càrrec de la Cobla Ciutat de Martaró. Pel dinar, que té un preu de set euros, cal reservar prèviament el tiquet a la Casa del Poble fins al 5 de setembre.

El ball de fi de festa es farà a les set de la tarda a càrrec de KIM. Els actes estan patrocinats per l'Ajuntament de Riells i Viabrea i els organitza el Club Riells Viabrea amb la col·laboració de RVR.

Hortsavinyà-Sant Llop

Pel que fa a Hortsavinyà, avui dissabte a les dotze del migdia es fa una missa a l'església i a tres quarts d'una s'inaugurarà l'exposició sobre orquídiades d'Hortsavinyà, amb una xerrada sobre el tema a l'hostal Vell, el Centre d'Informació del Parc Natural.

A les cinc de la tarda, per als més petits, hi haurà una animació infantil amb pallasos, acompanyats pels gegantons d'Hortsavinyà. I ja a les sis de la tarda tindrà lloc el ball de Festa Major amb els Solistes de la Costa, on es faran balls diversos dels segles XIX i XX. Al bar hi haurà begudes, coques de Sant Llop (com pizzes fetes amb el mètode artesà tradicional i cuites en forn de llenya), i a l'hora del ball, rom cremat.

Tots els actes estan organitzats per l'Associació de Veïns de les Masies d'Hortsavinyà i s'espera la participació de moltes persones de la vila i de fora, com ha ocorregut altres anys amb l'aplec. **C.GONZÁLEZ**

TALLEM AMB

- ✓ DEGOTERS
- ✓ FILTRACIONS
- ✓ ESQUERDES
- ✓ HUMITATS
- ✓ PINTURA EN MAL ESTAT

AGGSA

AÏLLAMENTS GENERALS GIRONINS, S.A.

972 30 21 63

CASES NOVES, 78 PALAFRUGELL

DES DE 1892

RESTAURANT Casa Marieta

CASA CENTENÀRIA DE GIRONA

Plaça Independència, 5 - 6
17001 Girona • Tel. 972 20 10 16
www.casamarieta.com
(borsa de treball)

interiorisme

FUSTERIA I EBANISTERIA PER A INTERIORS

972 23 49 47

M. PIERA, S.L.

VIDRIERA AUTOMÀTICA PER A TOTA MENA D'ESTABLIMENTS

VIDRIERA PLEGABLE PER A TERRASSES

Tallers: Camí de Vilablareix - Tel. 972 44 03 07 / 972 44 02 76 - Apartat de correus 100 - SALT

FINQUES MARTORELL

SERVEIS IMMOBILIARIS

972 84 01 76 STA. COLOMA DE FARNERS