

Comarques

VAN OBRIR LA PORTA DEL RECINTE I SE LA VAN ENDUR TOT I QUE ERA UNA CÒPIA DE POC VALOR ECONÒMIC

Roben la imatge de la Mare de Déu de l'Erola d'Hortsavinya de Tordera

L'Associació de veïns de les masies vol augmentar la seguretat de l'ermita

J. CAUPENA
TORDERA

□ L'ermita de l'Erola ha patit darrerament un atac vandàlic que ha consistit a sostreure la imatge de la Mare de Déu. Els fets es van produir fa uns dies i s'han donat a conèixer coincidint amb l'Aplec d'Hortsavinya que s'ha celebrat aquesta mateixa setmana.

La imatge que ha estat robada de l'ermita era una còpia de l'original, la qual guarda una veïna de l'Hostal Vell d'Hortsavinya després que fa més de 15 anys es va malmetre i va passar per un procés de restauració.

De fàcil accés

L'ermita d'Hortsavinya on hi havia exposada la Mare de Déu està formada per un petit habitacle i una porta de ferro de fàcil obertura. Quan s'hi celebren les misses aquestes fins i tot es fan a l'exterior ja que hi caben al seu interior poques persones.

L'Associació de veïns de les masies d'Hortsavinya s'han fixat com a objectiu prioritari reforçar la seguretat de la porta d'accés a l'ermita. Pel que fa a la imatge que ha estat sostreta s'està estudiant si es fa una nova còpia o bé es posa la imatge original amb un sistema de seguretat especial.

Els veïns de l'entitat han lamentat el robatori afirmant que ha estat més el dany moral que han fet que no pas l'econòmic en tractar-se d'una còpia de la imatge original. Tot i això, algun d'ells ha mostrat la seva indignació, preguntant-se a qui beneficia una bretolada d'aquestes característiques.

L'ermita de l'Erola data del segle XVIII i un altre dels objectius d'aquesta entitat és que aquesta er-

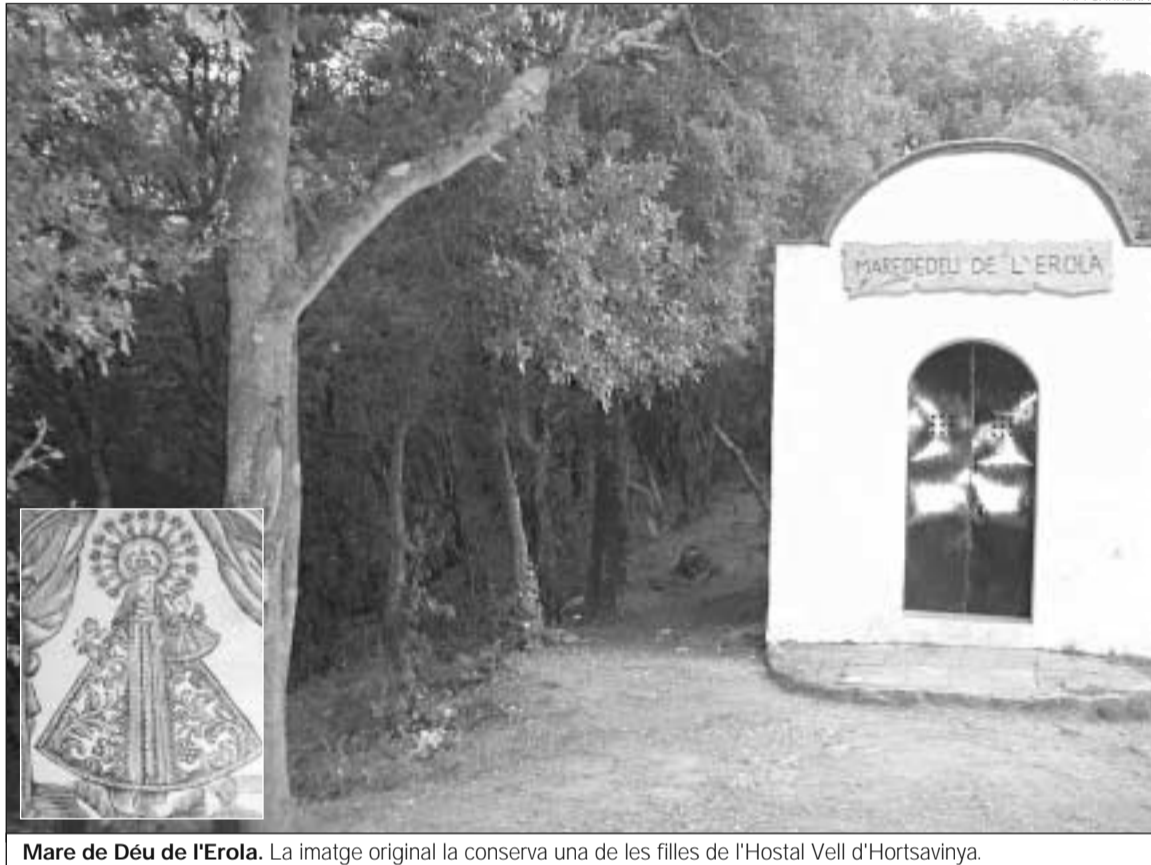

Mare de Déu de l'Erola. La imatge original la conserva una de les filles de l'Hostal Vell d'Hortsavinya.

mita de muntanya no es perdi com ha passat amb tantes d'altres.

El territori que comprèn les paròquies d'Hortsavinya, Valmanya i Sant Pere del Riu agrupa uns 400 habitants i la pàrroquia d'Hortsavinya la formen un centenar de persones.

Exit de la Festa

L'Associació de veïns de les masies d'Hortsavinya van celebrar el passat dilluns la seva festa amb diferents activitats i una arrossada popular. Al llarg del dia un dels comentaris que més es va sentir va ser el robatori de la Mare de Déu

de l'Erola, ja que l'ermita està ubicada molt a prop del lloc on se celebra la Festa. Dani Rangil un dels membres de l'Associació, va explicar que «mai hi havia hagut cap problema en aquesta ermita i ara fa unes setmanes ens vam adonar que havia desaparegut la imatge». Rangil, va explicar que ara es reuniran els veïns de l'entitat per veure què poden fer. Tot i això el membre de l'entitat Dani Rangil, es va mostrar partidari de restablir la imatge original «però dotant de prou seguretat les portes a més és la que la gent del poble vol i a la qual té devoció», va ma-

nifestar. A més Rangil, es va mostrar a favor que aquesta ermita no es perdi. «Hi ha moltes ermites semblants a l'Erola que amb el pas del temps s'han fet malbé, perquè la gent ha deixat d'anar-hi i d'estimar-les a més el pas del temps i les condicions meteorològiques també afectant l'estat d'aquestes petites estructures. En el cas de l'ermita de l'Erola, Rangil va explicar que no ha passat i espera que per molts anys continuï així. Val recordar que a més com a mínim un cop a l'any se celebra una missa en aquest indret on es canten els goigs.

La Generalitat invertirà als tres parcs naturals gironins

□ GIRONA.- La Generalitat ha aprovat subvencions per a tots aquells propietaris particulars i ens locals que volguin invertir en els Parcs Naturals dels Aiguamolls de l'Empordà, el Cap de Creus i la zona volcànica de la Garrotxa. També es subvencionaran iniciatives a les àrees protegides de les Illes Medes i al Paratge Natural de l'Albera.

L'iniciativa pretén que els propietaris d'immobles situats en aquestes zones s'impliquin en la millora d'àrees d'especial interès ecològic. A més, es subvencionaran les reformes necessàries a les edificacions per evitar al màxim possible l'impacte paisatgístic i s'afavorirà la conservació de les masies. La Generalitat destinarà un màxim de 9.000 euros a les actuacions de particulars i 30.000 per als ajuntaments. DdeG

El pla del cap de Creus no preveu que a Cadaqués hi hagi barques

□ GIRONA.- El Club Nàutic de Cadaqués ha presentat al·legacions al Pla especial de protecció del cap de Creus perquè al document, segons diuen, no consta que a Cadaqués hi hagi embarcacions. El Club ha fet arribar al parc que a la zona hi ha 960 boies. L'Associació d'empreses de nàutica Corve també ha al·legat el pla perquè limita els usos a les embarcacions.

El Pla especial de cap de Creus, aprovat a inicis d'any, va estar a exposició pública fins fa pocs dies. Es van presentar un conjunt d'al·legacions, entre les quals figuren les del Club Nàutic de Cadaqués. DdeG

Un jutjat de Girona fixa cinc judicis per violència domèstica en una hora i mitja

DdeG
GIRONA

□ Cinc judicis per maltractaments en només una hora i mitja. Aquesta cadència de vistes orals per violència domèstica va assenyalar ahir al matí el Jutjat de Primera Instància i Instrucció número 7 de Girona. En la majoria de casos es tractava d'agressions i amenaces d'homes establerts al Gironès i el

Pla de l'Estany contra a les seves esposes i companyes. No obstant això, també hi havia afers entre pares i fills. Tanmateix, cap infracció tenia la gravetat suficient per convertir-se en delictes, des del punt de vista del tribunal. Per aquest motiu, tots els judicis celebrats eren per faltes.

Entre les 10.50 i les 12.20 hores d'ahir, el Jutjat d'Instrucció número 7 de Girona havia de cele-

brar cinc judicis per maltractaments a la llar. No obstant, alguns dels testimonis –en alguns casos, les víctimes–, no s'hi van presentar i no van mantenir la seva denúncia contra els inculpats. En aquests afers, la jutgessa només va escoltar les paraules exculpatòries dels homes inculpats. Entre aquestes vistes, es van celebrar judicis per altres faltes.

Un ciclista queda ferit greu en envestir-lo un cotxe a Olot

DdeG
OLOI

□ Un ciclista va quedar ferit greu dimarts al vespre en xocar contra ell un turisme que circulava per la carretera de la Canya, a Olot, segons van informar els bombers. Una ambulància va evacuar l'acidentat a l'hospital, tal com va confirmar la Policia Municipal.

Un motorista va patir un altre sinistre ahir a les 8.50 hores a Gi-

rona. L'home va caure sobre la calçada a la gran via Jaume I davant del mercat municipal. També ell va haver de ser traslladat a l'hospital en ambulància.

Un cotxe es va incendiar ahir a la plaça de la Palmera de Figueres a les 20.29 hores. Les flames no van afectar cap altre vehicle, segons va explicar un portaveu dels bombers, que van enviar-hi una dotació del parc de la capital de l'Alt Empordà per extingir les flames.



CADA DIJOURS A
LES 20.30 h.

El programa jove de la UdG

